

### Information produit

Nom produit : Lemon Cherry Live Rosin 60u THCX 50% (RES-THCX-LCLR-XT-0426)  
 Société : Le Grossiste du CBD  
 Donnée : Data\_20260401\_Le Grossiste du CBD\_Lemon Cherry Live Rosin 60u THCX 50% (RES  
 Méthode : High\_sensitivity.lcm  
 Série : Analysis20260401\_111350.lcb  
 Flote # : 1-24  
 Vol. d'injection : 5 uL  
 Masse : 180 mg  
 Vol. d'extraction : 25 mL  
 Dilution : 10  
 Acquis le : 01/04/2026 11:47:27  
 Validé le : 01/04/2026 16:08:48

Limite de quantification : 0,01%  
 Acquis par : Glouannec Alan  
 Validé par : Glouannec Alan

### Chromatogram

mV

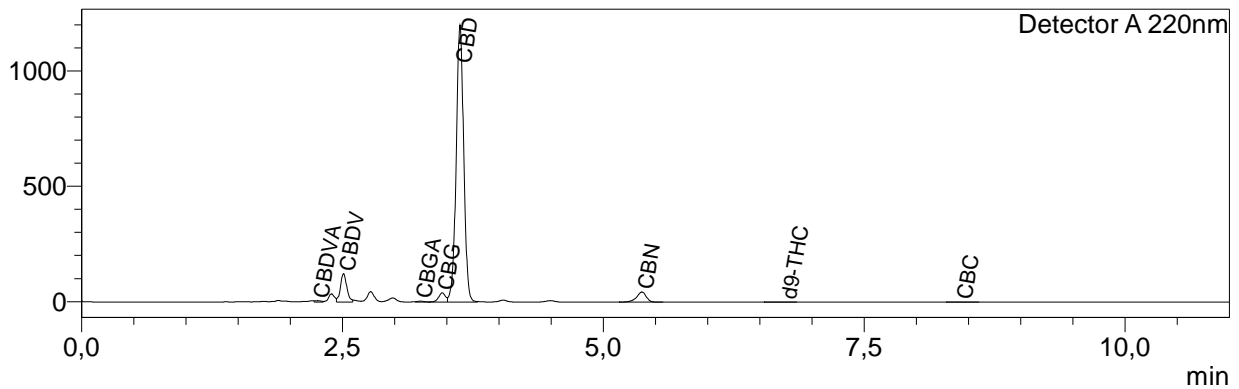

### Résultats quantitatifs

Detector A

Name	Ret. Time	Dry weight %
CBDVA	2,263	0,21
CBDV	2,511	5,07
CBDA	--	<LOQ
CBGA	3,248	0,16
CBG	3,457	1,90
CBD	3,627	63,12
THCV	--	<LOQ
THCVA	--	<LOQ
CBN	5,370	1,76
d9-THC	6,743	0,03
d8-THC	--	<LOQ
CBL	--	<LOQ
CBC	8,429	0,04
THCA	--	<LOQ
CBCA	--	<LOQ

Total THC	0,03	%
Total CBD	63,12	%
Total CBG	2,04	%
Total THCV	0,00	%

Les résultats de cette analyse ne sont valables que pour l'échantillon ayant été fourni au laboratoire.

Un échantillon sera conservé pour une période de 3 mois après analyse si une quantité suffisante a été fournie au laboratoire.

**Laboratoire d'analyse de la société**  
**TM Nature distribution**  
**370 rue capitaine Simon-73170 Yenne**  
**Tel: 04 57 08 93 43**  
**E-mail : contact@test-cbd.com**  
**n°Siret : 84841988300048**

<LOQ = Inférieur à la limite de quantification

Cette mention peut aussi signifier que la molécule ciblée n'est pas quantifiable.

Pour connaître la législation en vigueur en France référez vous à l'actualisation du 04/06/2024 de la décision du 22/05/2024 de l'ANSM.

