



Information produit

Nom produit : Lingot libanais rouge CBD (RSN-CBD-GB-LR-0424)
 Société : Le grossiste du CBD
 Donnée : Data_20240507_Le grossiste du CBD_Lingot libanais rouge CBD (RSN-CBD-GB-LR-04)
 Méthode : High sensitivity.lcm
 Série : Analysis20240507_145725.lcb
 Flacon # : 1-15
 Vol. d'injection : 5 uL
 Masse : 212 mg
 Vol. d'extraction : 20 mL
 Dilution : 10
 Acquis le : 07/05/2024 14:57:49
 Validé le : 07/05/2024 17:27:50

Limite de quantification : 0,01%
 Acquis par : Glouannec Alan
 Validé par : Glouannec Alan

Chromatogram

mV

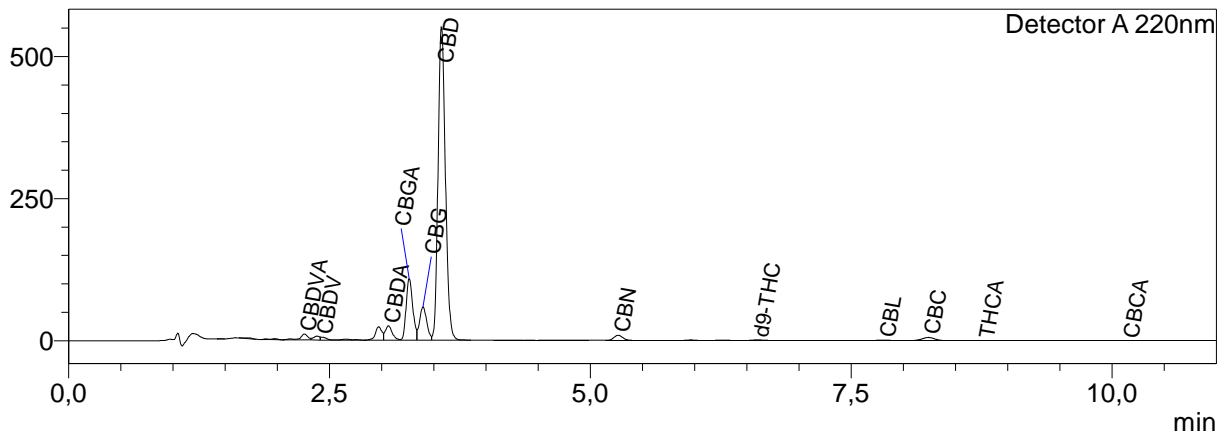

Résultats quantitatifs

Detector A

| Name | Ret. Time | Dry weight % |
|--------|-----------|--------------|
| CBDVA | 2,260 | 0,27 |
| CBDV | 2,418 | 0,13 |
| CBDA | 3,066 | 0,75 |
| CBGA | 3,265 | 2,89 |
| CBG | 3,398 | 1,96 |
| CBD | 3,574 | 19,17 |
| H4CBD | -- | <LOQ |
| THCV | -- | <LOQ |
| THCVA | -- | <LOQ |
| CBN | 5,268 | 0,24 |
| d9-THC | 6,601 | 0,07 |
| d8-THC | -- | <LOQ |
| CBL | 7,815 | 0,06 |
| CBC | 8,241 | 0,34 |
| THCA | 8,767 | 0,02 |
| CBCA | 10,149 | 0,03 |

| | | |
|-----------|-------|---|
| Total THC | 0,09 | % |
| Total CBD | 19,83 | % |
| Total CBG | 4,50 | % |
| Total CBN | 0,24 | % |

Les résultats de cette analyse ne sont valables que pour l'échantillon ayant été fourni au laboratoire.

Un échantillon sera conservé pour une période de 3 mois après analyse si une quantité suffisante a été fournie au laboratoire.

Laboratoire d'analyse de la société
TM Nature distribution
99 Rue des Fleurs - 73170 Yenne
Tel: 06 38 05 83 51
E-mai : contact@test-cbd.com
n°Siret : 84841988300030

<LOQ = Inférieur à la limite de quantification